# 7 号棟

## (3)4LDK (DEN含む) +BE-FIT+ラージストレージ

ZEH

□敷地面積／119.04㎡（約36.00坪）

□建物延床面積／93.56㎡（約28.30坪）

1階床面積／45.95㎡　2階床面積／47.61㎡

当社施工例

DEN／当社施工例

ラージストレージ／当社施工例

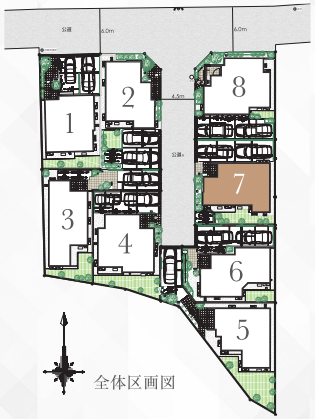

全体区画図

Interior Color　Natural

□床材

フォースメーブル柄

□建具

ナチュラルクリア色

## ライフスタイルに合わせて、空間を自在にカスタマイズできる「BE-FIT」採用。

①2台カーポート　②芝張りの庭　③DEN　④BE-FIT　⑤ラージストレージ

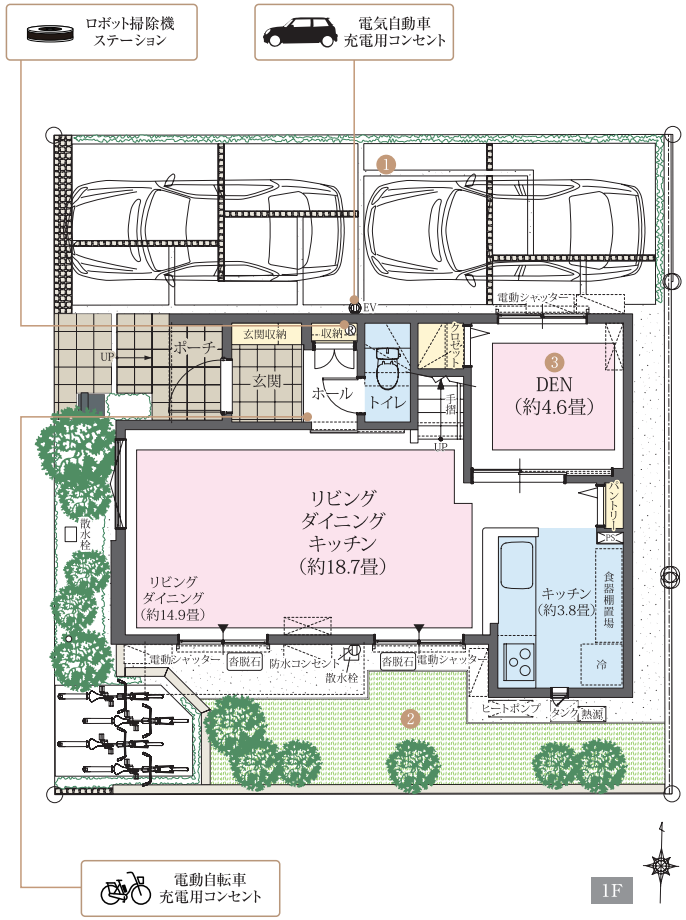


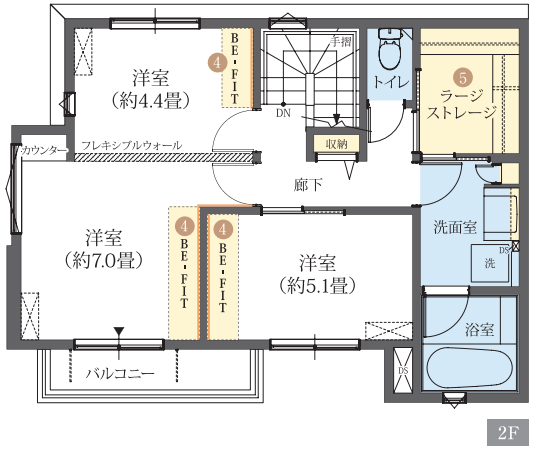


凡例

ガスコンロ　冷 冷蔵庫置場　洗 洗濯機置場　パイプスペース・ダクトスペース　▼ 掃出窓　® ロボット掃除機ステーション

熱源 エコワンガス給湯器　床暖房範囲　駐車想定位置　エアコン想定位置　エアコン室外機想定位置

アクセントクロス・タイル　※図中の車表示は駐車位置を示すものであり、実際の車体サイズと異なります。現地にてご確認ください。