GROWING SQUARE
MIYAMAEDAIRA GRANDE
PLAN GUIDE

10号棟

3(4)LDK

+SIC+WIC+小屋裏収納

※4LDK対応可(有償)

□敷地面積／125.20㎡(約37.87坪)

□建物延床面積／100.81㎡(約30.49坪)

1階床面積／54.34㎡　2階床面積／46.47㎡　小屋裏収納／10.24㎡

1 玄関から靴を履いたまま入れるシューズインクロゼット。

2 スーツケースもしまえる大型ウォークインクロゼット。

3 食材を収納することで、キッチン周りをキレイに保てる棚付大型パントリー。

4 明るさと開放感に満たされる上部吹抜の2階リビング。

5 太陽の下のアウトドアリビングとなる大型バルコニー。

6 季節ものの衣類や家電、布団などを保管できる小屋裏収納。

Interior Color　Natural

※図中の車表示は駐車位置を示すものであり、実際の車体サイズと異なります。現地にてご確認ください。
※掲載の図面は設計段階のもので変更となる場合がございます。予めご了承ください。

大型ウォークインクロゼットや棚付の大型パントリーが、
家族の日常にゆとりを生み出す邸。

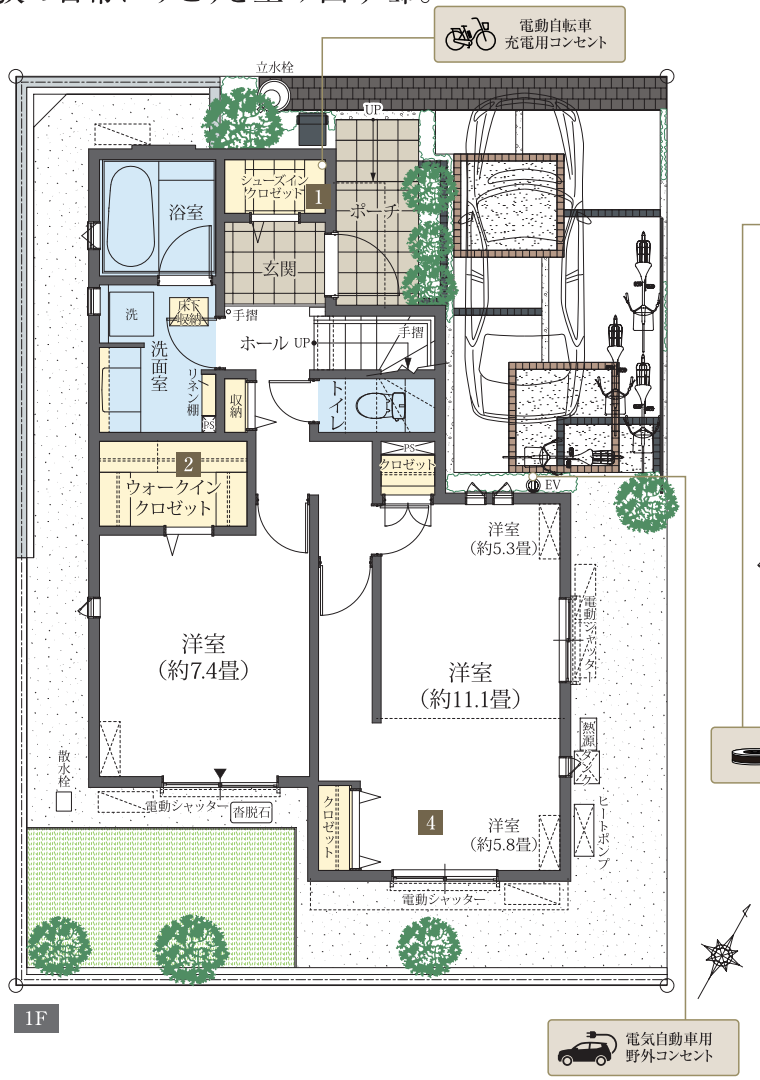

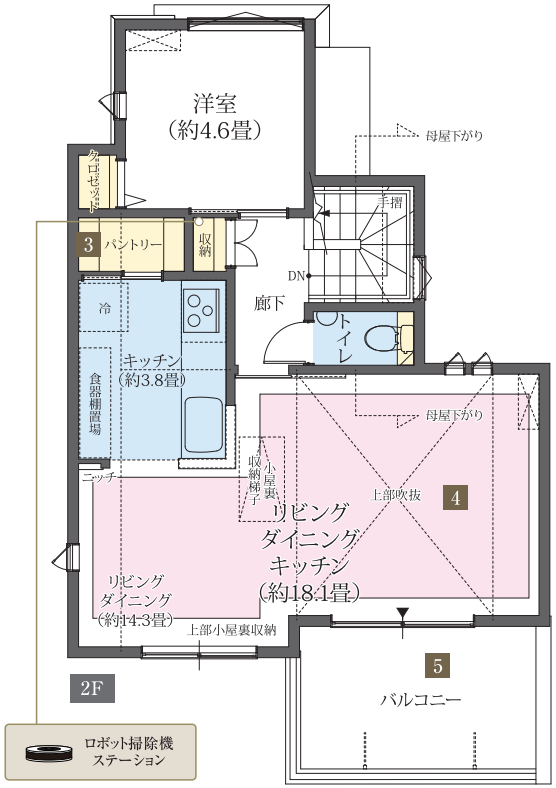

区画図

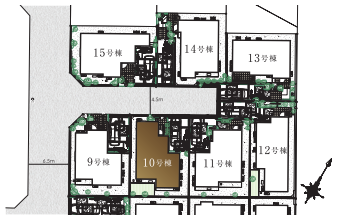

小屋裏収納

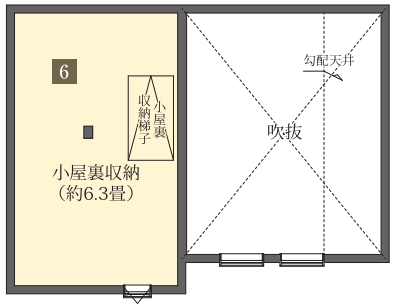

凡　例

ガスコンロ　洗濯機置場　掃出窓　駐車想定位置　エアコン室外機(設置想定位置)
冷蔵庫置場　パイプスペース・ダクトスペース　エコワン ガス給湯器　エアコン室内機(設置想定位置)　床暖房