GROWING SQUARE
MIYAMAEDAIRA GRANDE
PLAN GUIDE

16号棟

4LDK

+SIC+WIC+リネン棚
+小屋裏収納

□敷地面積／125.20㎡（約37.87坪）

□建物延床面積／99.57㎡（約30.11坪）

1階床面積／50.72㎡　2階床面積／48.85㎡　小屋裏収納／7.45㎡

1 靴を履いたまま入れるシューズインクロゼット。

2 清潔感がありリネン棚のあるワイド洗面台。

3 3面開口で約20.6畳の広々としたリビング・ダイニング・キッチン。

4 大型ウォークインクロゼットと3つのクロゼットがワイドな収納を叶える2階洋室。

5 太陽の下のアウトドアリビングとなる大型バルコニー。

6 季節ものの衣類や家電、布団などを収納できる小屋裏収納。

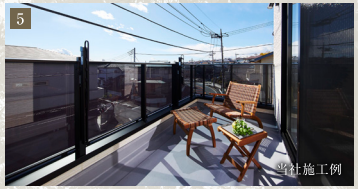

Interior Color　Chic

※図中の車表示は駐車位置を示すものであり、実際の車体サイズと異なります。現地にてご確認ください。
※建築確認図面を基に描き起こしたもののため、施工上の理由等により、変更になる場合があります。予めご了承願います。

約20.6畳のリビング・ダイニング・キッチンや ワイドな収納を設えた2階洋室が家族の豊かな暮らしを支える邸。

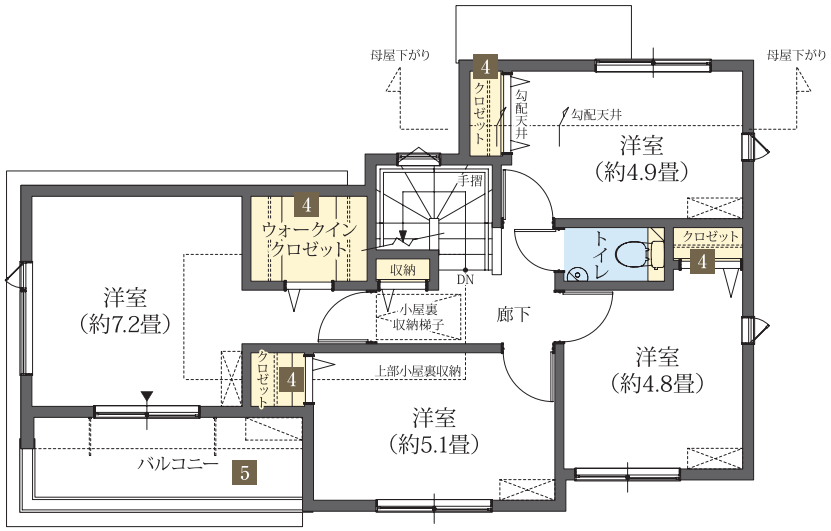

2F

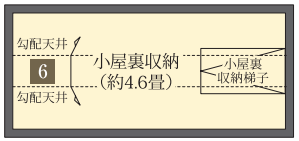

小屋裏収納

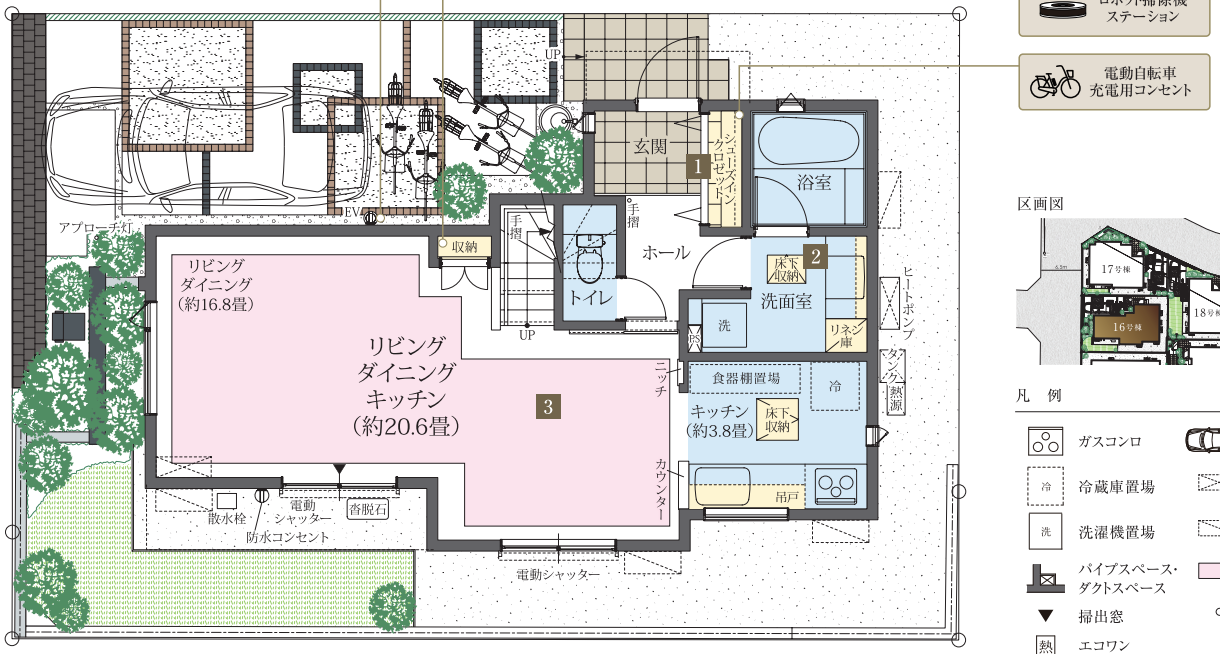

1F

区画図

凡　例

- ガスコンロ
- 駐車想定位置
- 冷 冷蔵庫置場
- エアコン室内機（設置想定位置）
- 洗 洗濯機置場
- エアコン室外機（設置想定位置）
- パイプスペース・ダクトスペース
- 床暖房
- 掃出窓
- アプローチ灯
- 熱源 エコワン ガス給湯器