6号棟
PLAN GUIDE

4LDK +大型テラス +サイクルポート

大型テラスとサイクルポートを設けた、贅沢なアウトドア空間。

□敷地面積／134.08㎡（約40.55坪）　□建物延床面積／110.13㎡（約33.31坪）　1階床面積／58.79㎡　2階床面積／51.34㎡

※サイクルポート3.72㎡含む。

吹抜けリビング　大型テラス　サイクルポート　食器棚　ファミリーカウンター　1F水回り動線

■Interior Color Chic
床材／マッドオーク
建具／ショコラブラック
アクセントクロス／シンコール・リリカラ・サンゲツ

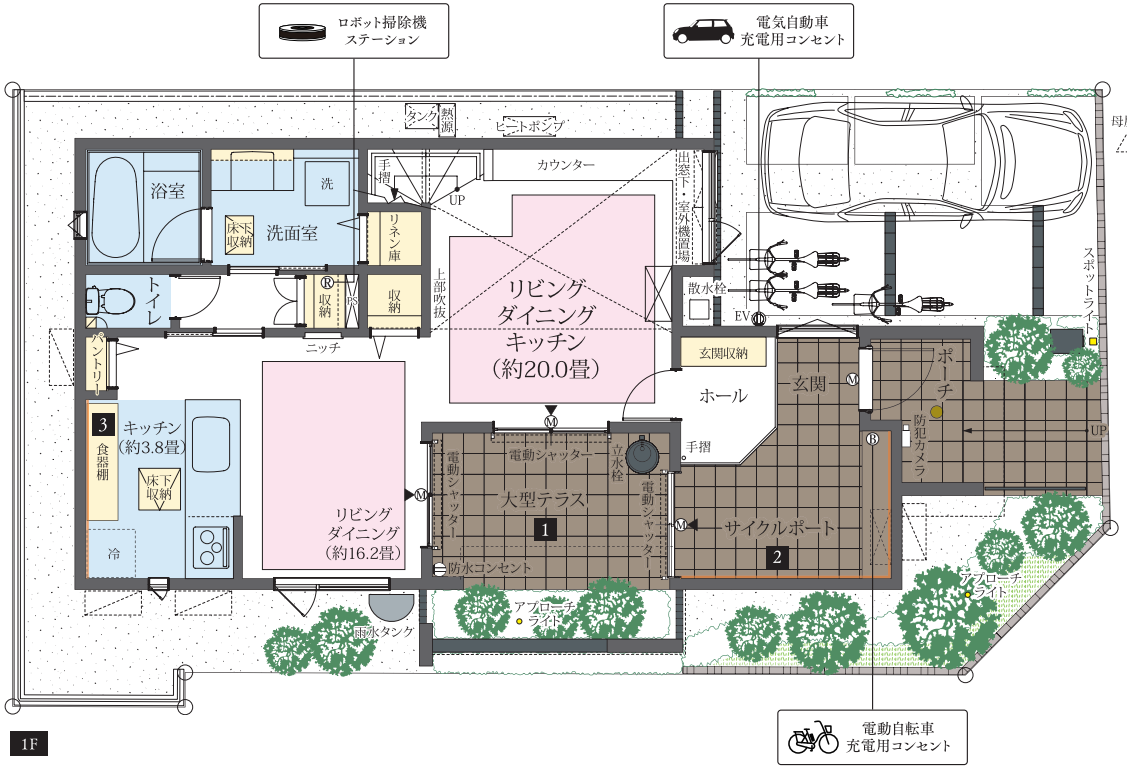

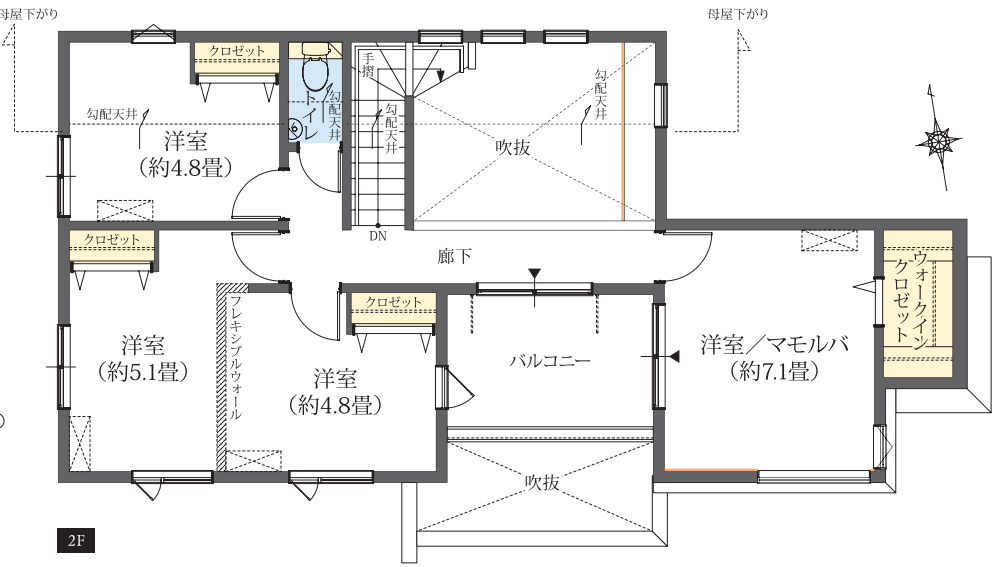

■全体区画図

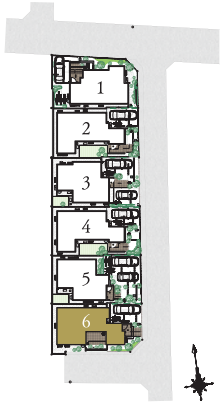

1 テーブルセットなども置けるゆとりを確保したタイル貼りの広々とした「大型テラス」

2 アウトドアライフを愉しめる、テラスとつながる屋根付きの「サイクルポート」

3 大型キッチン家電などもゆとりを持って収納できる、予め設えた「食器棚」

ZEH

凡例　ガスコンロ　冷蔵庫置場　洗濯機置場　パイプスペース・ダクトスペース　▼掃出窓　熱源 エコワン　床暖房　アクセントクロス／有効ボード　エアコン室内機（想定位置）　エアコン室外機（想定位置）　エアコン室内機（実装）　エアコン室外機（実装）　駐車想定位置　Ⓜ防犯センサー　●人感センサーライト

※当物件は東京都が推進する「東京ゼロエミ住宅普及促進事業」の助成金交付を受けて分譲しております。※図中の車表示は駐車位置を示すものであり、実際の車体サイズと異なります。現地にてご確認ください。※掲載の写真は、当社施工例です。所在地：東京都小金井市本町五丁目1744-14（地番）建築会社：株式会社細田工務店