11号棟

4LDK
+WIC+小屋裏収納

□敷地面積／102.30㎡（約30.94坪）

□建物延床面積／93.15㎡（約28.17坪）

1階床面積／48.44㎡　2階床面積／44.71㎡　小屋裏収納／8.69㎡

ウォークインクロゼットや小屋裏収納など、豊富な収納力がひとつ上の快適さを叶える邸。

1 玄関収納　2 回遊キッチン　3 ウォークインクロゼット　4 カウンター　5 小屋裏収納

Interior Color　Natural

参考写真

ZEH水準

太陽光発電
3.56kw搭載

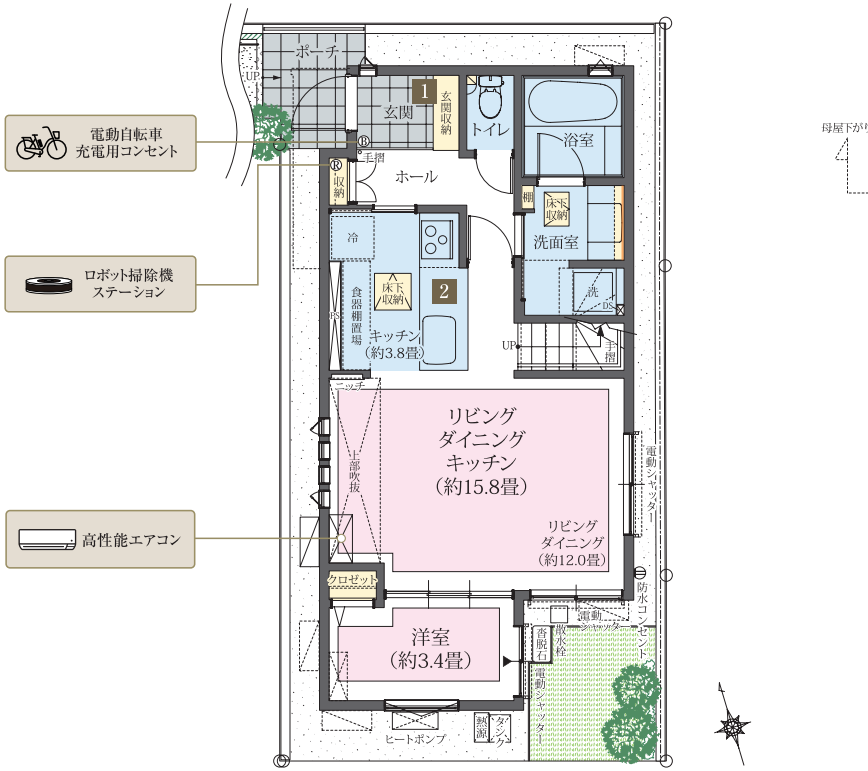

電動自転車充電用コンセント

ロボット掃除機ステーション

高性能エアコン

1F

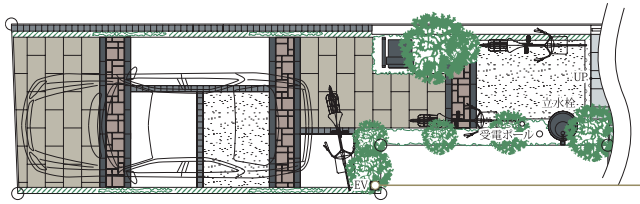

電気自動車用野外コンセント

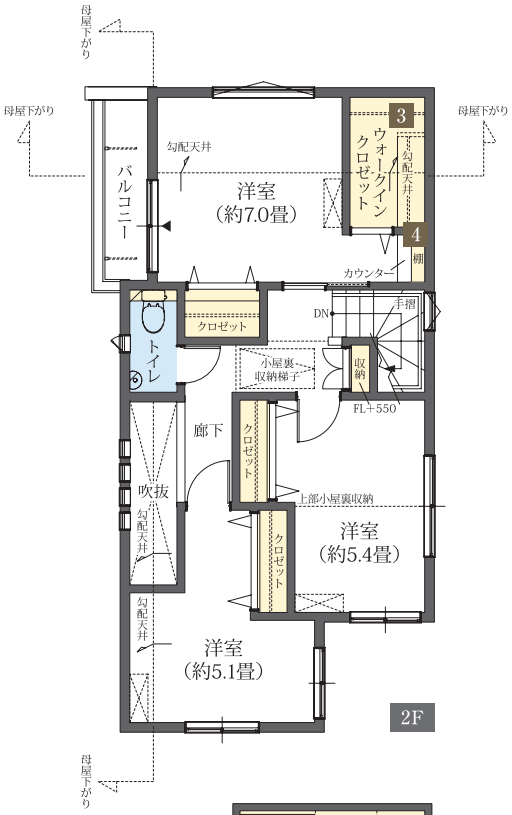

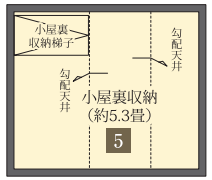

小屋裏収納

全体区画イラスト

※図中の車表示は駐車位置を示すものであり、実際の車体サイズと異なります。現地にてご確認ください。※掲載の図面は設計段階のもので変更となる場合がございます。予めご了承ください。※当該住宅は、東京都が推進する「東京ゼロエミ住宅導入促進事業」の助成金交付を受けて分譲しております。

建築地：東京都杉並区宮前三丁目544-39　建築会社：株式会社細田工務店

凡　例

- ガスコンロ
- 冷 冷蔵庫置場
- 洗 洗濯機置場
- パイプスペース・ダクトスペース
- ▼ 掃出窓
- 熱源 エコワンガス給湯器
- 駐車想定位置
- 床暖房
- ○ ポール灯
- エアコン室内機（実装）
- エアコン室内機（想定位置）
- エアコン室外機（実装）
- エアコン室外機（想定位置）
- Ⓡ ロボット掃除機用コンセント
- Ⓑ 電気自転車用コンセント