1号棟 3(4)LDK +WIC

※4LDK対応可(有償)

□敷地面積／103.49㎡(約31.30坪)

□建物延床面積／92.32㎡(約27.92坪)

1階床面積／46.44㎡　2階床面積／45.88㎡

一体利用で約20.7畳の広々空間となる1階LDKや、ワイドなウォークインクロゼットが住まいの快適性を高める邸。

1. 開放感と独立性を享受できるセミオープンキッチン
2. 日用品等をすっきり収納できるパントリー
3. 心地よいプラスワン空間を叶えるLATO
4. スーツケースもしまえるウォークインクロゼット
5. 安心な暮らしを見守る「マモルバ」

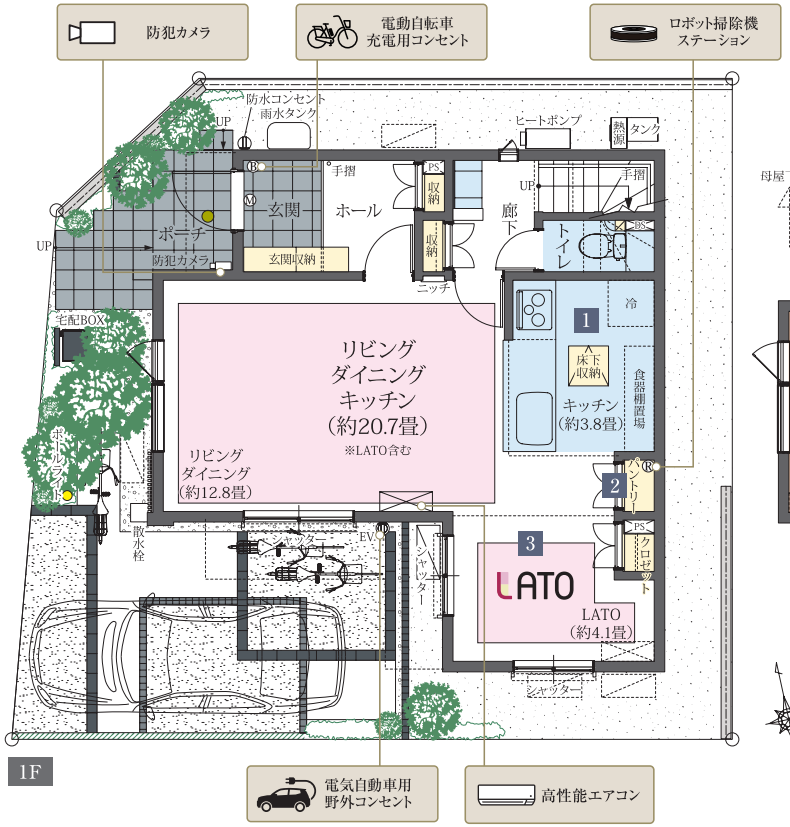

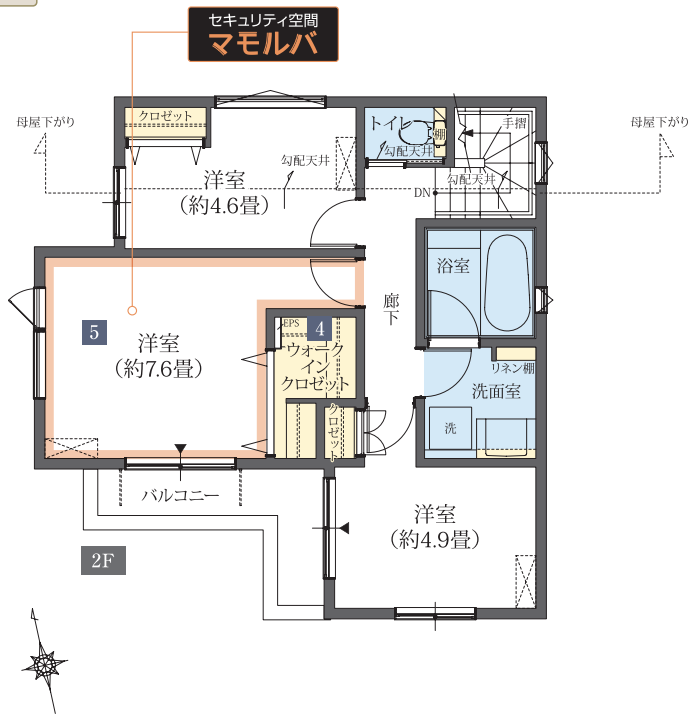

全体区画イラスト



凡例

パイプスペース・ダクトスペース
エコワンガス給湯器
掃出窓
床暖房
エアコン室内機(実装)
エアコン室外機(実装)
エアコン室内機(想定位置)
エアコン室外機(想定位置)
ロボット掃除機用コンセント
電気自動車用コンセント
防犯センサー
人感センサーライト

※図中の車表示は駐車位置を示すものであり、実際の車体サイズと異なります。現地にてご確認ください。※掲載の図面は設計段階のもので変更となる場合がございます。予めご了承ください。※当該住宅は、東京都が推進する「東京ゼロエミ住宅普及促進事業」の助成金交付を受けて分譲しております。　建築地:東京都世田谷区喜多見8丁目2295番3　建築会社:株式会社細田工務店

東京ゼロエミ住宅 TOKYO ZERO EMISSION HOUSE

東京ゼロエミ水準C

太陽光発電3.29kw搭載



