2号棟 4LDK +SIC

□敷地面積／104.50㎡（約31.61坪）

□建物延床面積／95.34㎡（約28.84坪）

1階床面積／46.46㎡　2階床面積／48.88㎡

多彩に使えるLATOと出窓カウンターが、暮らしにゆとりをもたらす邸。

1 靴類を豊富にしまえるシューズインクロゼット

2 TVカウンターやヌックのようにも活用できる、リビングサイドの出窓カウンター

3 ゆとりあるW1200のワイド洗面台

4 開放感と独立性を享受できる セミオープンキッチン

5 安心な暮らしを見守る「マモルバ」

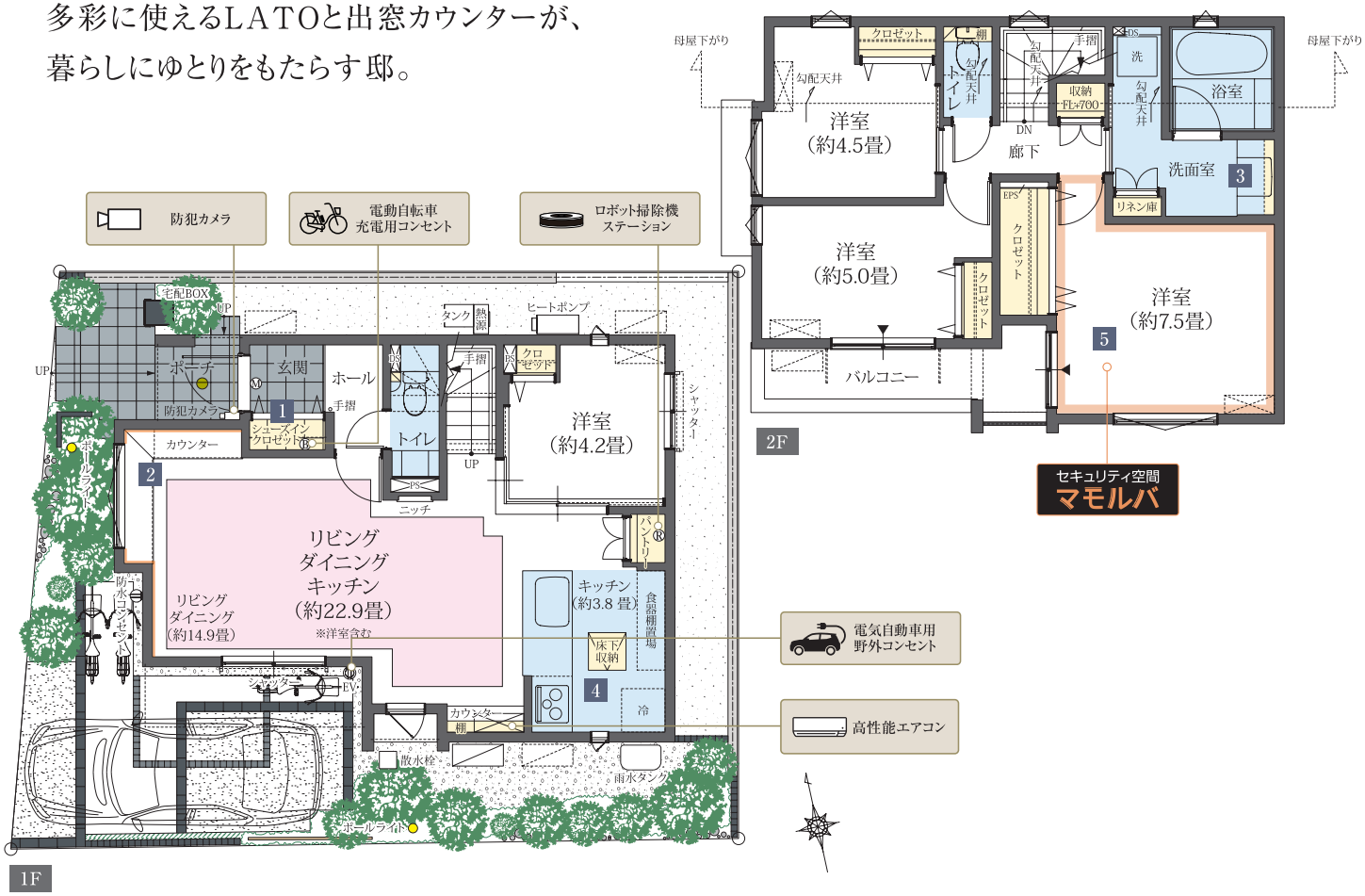

全体区画イラスト



凡例

- パイプスペース・ダクトスペース
- アクセントクロス
- 熱源 エコワンガス給湯器
- ▼ 掃出窓
- 床暖房
- エアコン室内機（実装）
- エアコン室外機（実装）
- エアコン室内機（想定位置）
- エアコン室外機（想定位置）
- Ⓡ ロボット掃除機用コンセント
- Ⓑ 電気自動車用コンセント
- Ⓜ 防犯センサー
- 人感センサーライト

※図中の車表示は駐車位置を示すものであり、実際の車体サイズと異なります。現地にてご確認ください。※掲載の図面は設計段階のもので変更となる場合がございます。予めご了承ください。※当該住宅は、東京都が推進する「東京ゼロエミ住宅普及促進事業」の助成金交付を受けて分譲しております。　建築地:東京都世田谷区喜多見8丁目2295番4　建築会社:株式会社細田工務店

東京ゼロエミ住宅 TOKYO ZERO EMISSION HOUSE

東京ゼロエミ水準C

太陽光発電3.06kw搭載



Interior Color Medium



参考写真