3号棟 3LDK +SIC

□敷地面積／115.83㎡（約35.03坪）

□建物延床面積／87.28㎡（約26.40坪）

1階床面積／46.54㎡　2階床面積／40.74㎡

1階に集約した水まわりが効率的で快適な家事動線を叶え、セキュリティ空間「マモルバ」が上質な佇まいを演出する邸。

1. 上部吹抜から光が差し込む、明るく心地よい1階LDK
2. スムーズな家事動線を叶える、1階集約の水まわり
3. 使いやすさとゆとりを両立したL字型キッチン
4. 本棚を備えた機能的なカウンター
5. 暮らしの愉しみが広がる、屋根付きバルコニー

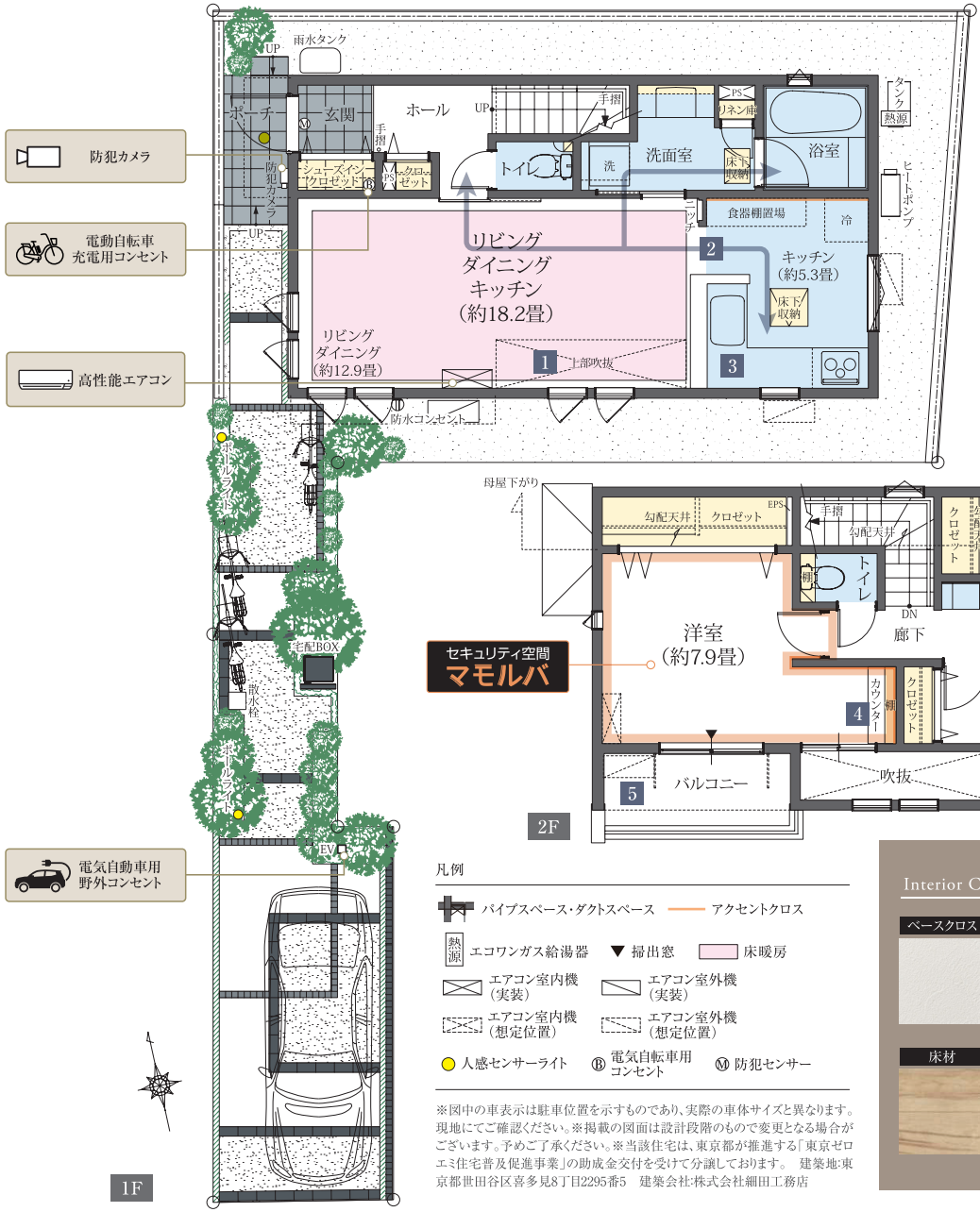

全体区画イラスト



凡例

- パイプスペース・ダクトスペース
- アクセントクロス
- 熱源 エコワンガス給湯器
- ▼ 掃出窓
- 床暖房
- エアコン室内機（実装）
- エアコン室外機（実装）
- エアコン室内機（想定位置）
- エアコン室外機（想定位置）
- 人感センサーライト
- Ⓑ 電気自動車用コンセント
- Ⓜ 防犯センサー

※図中の車表示は駐車位置を示すものであり、実際の車体サイズと異なります。現地にてご確認ください。※掲載の図面は設計段階のもので変更となる場合がございます。予めご了承ください。※当該住宅は、東京都が推進する「東京ゼロエミ住宅普及促進事業」の助成金交付を受けて分譲しております。　建築地:東京都世田谷区喜多見8丁目2295番5　建築会社:株式会社細田工務店

Interior Color Medium

ベースクロス	クロス	クロス	建具(リビング)
床材	クロス	クロス	

参考写真

東京ゼロエミ住宅 TOKYO ZERO EMISSION HOUSE

東京ゼロエミ水準C

太陽光発電 4.55kw搭載

