GROWING SQUARE
ZENPUKUJI PARK GRANDE
PLAN GUIDE

3号棟

3(4)LDK
+SIC+WIC+納戸

※4LDK対応可（有償）

□敷地面積／134.39㎡（約40.65坪）

□建物延床面積／99.77㎡（約30.18坪）

1階床面積／46.78㎡　2階床面積／52.99㎡

1. 動線がスムーズな大容量収納の**大型シューズインクロゼット**。
2. ひと部屋を2室に間仕切れる可変性の高い**2ドア1ルーム**。
3. スーツケースもしまえる**ウォークインクロゼット**。
4. 書斎や趣味専用の空間として利用できるDEN。
5. 明るさと開放感に満たされる**上部吹抜・勾配天井の2階リビング**。
6. 太陽の下のアウトドアリビングとなる**大型バルコニー**。

Interior Color　Natural

全体区画図

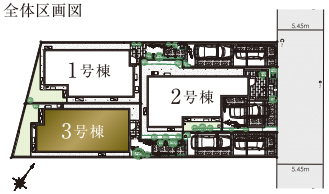

凡　例

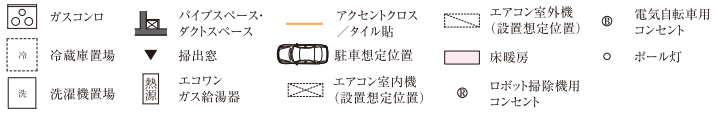

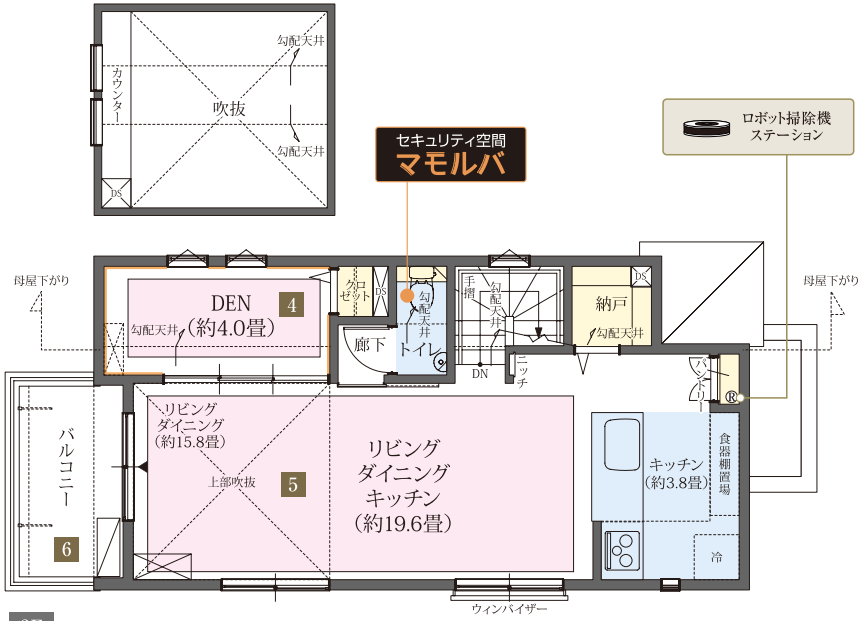

2F

玄関周りの豊富な収納や上部吹抜・勾配天井の2階リビングが
家族の快適な日常を叶える邸。

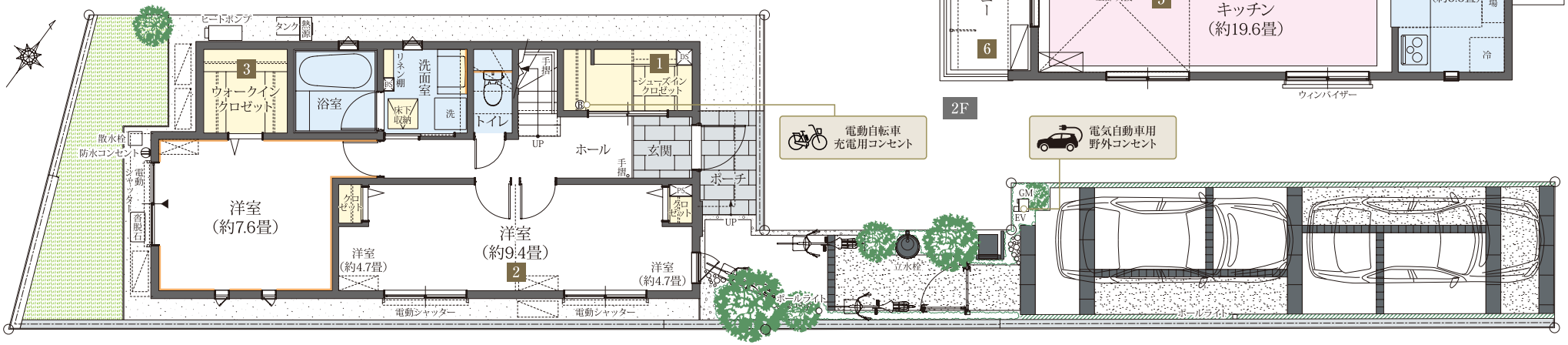

1F

※図中の車表示は駐車位置を示すものであり、実際の車体サイズと異なります。現地にてご確認ください。※掲載の図面は設計段階のもので変更となる場合がございます。予めご了承ください。